



LE DÉPARTEMENT

# PROGRAMME DE LA SAISON ESTIVALE

21 JUIN > 22 SEPTEMBRE 2026



MAISON DÉPARTEMENTALE DE  
LA NATURE DU **PLAN**

**ENTRÉE GRATUITE**

RENSEIGNEMENTS et RÉSERVATIONS

**04 83 95 51 60**

Chemin de La Bouilla - La Garde

[mdnplan@var.fr](mailto:mdnplan@var.fr)



LE VAR, AVEC VOUS, PRÈS DE VOUS, CHAQUE JOUR



## **Risque incendie : comment vérifier l'accès au site ?**

**La Maison départementale de la nature du Plan dépend de la réglementation et de la surveillance du massif forestier de la corniche des Maures.**

**Jusqu'au 15 septembre, les jours de risque incendie élevé, l'accès au site est strictement interdit au public sur décision préfectorale.**

**Pour vérifier l'accès avant votre visite, une information est actualisée chaque jour avant 19 h pour le lendemain sur [risque-prevention-incendie.fr/var](http://risque-prevention-incendie.fr/var).**

**Pour connaître la situation exacte du site, cliquez sur la partie corniche des Maures.**

Suivez-nous sur :

Parc naturel départemental du Plan  [var.fr](http://var.fr) et END du Plan 

# EXPOSITIONS



*Les expositions sont accessibles en visites libres aux horaires d'ouverture de la Maison départementale de la nature du Plan.*

## **EXPOSITION VAR ÉTERNEL : DES PAYSAGES FAÇONNÉS PAR LE TEMPS** de Jean Belvisi du 29 avril au 30 octobre 2026.

L'exposition *Var Éternel, des paysages façonnés par le temps* de l'artiste photographe Jean Belvisi se déploie comme un hymne chuchoté au cœur des jardins et parcs départementaux comme du futur Géoparc, Socle de Provence, riviera française.

La lumière révèle la trame secrète de la géologie, le souffle du relief, le dessin secret de la terre, le chant de l'eau qui s'écoule, et la fragilité du végétal. Loin du simple décor, chaque cliché sera l'écho d'un lieu, l'empreinte vibrante d'une relation unique entre la matière et le mouvement qui l'habite.

### **VISITE COMMENTÉE**

Venez découvrir l'exposition *Var éternel* de Jean Belvisi

*Sur réservation, dans la limite des places disponibles. Tout public, durée 45 min.*

**Les mercredis 8 et 15 juillet, 19 août, 16 septembre à 9 h 30**

**Les samedis 27 juin, 25 juillet, 8 août, 5 septembre à 9 h 30**

## **EXPOSITION LE GÉOPARC, SOCLE DE PROVENCE-RIVIERA FRANÇAISE**

*Préparez-vous à une immersion fascinante au cœur des mystères de notre Terre dans la nouvelle salle d'exposition permanente « Sciences et Nature ».*

Cette nouvelle exposition interactive, ludique et pédagogique, invite les visiteurs à explorer l'univers complexe et passionnant des Géoparc et en particulier celui du futur Géoparc Socle de Provence-riviera française.

Au fil de votre parcours, venez découvrir l'histoire géologique de notre territoire. Des panneaux explicatifs, des vidéos et des maquettes vous révèlent comment les forces titanesques de la tectonique des plaques et de l'érosion, ont façonné le paysage de notre région. L'exposition décrit la formation des massifs, des vallées et des plaines qui confèrent à la Provence sa singularité géographique, mettant en lumière l'impact de ces reliefs sur la biodiversité.

Une collection d'échantillons de roches et de minéraux est présentée. Chaque roche raconte une partie de l'histoire du Socle de Provence, permettant de comprendre son origine (sédimentaire, magmatique ou métamorphique). Cette nouvelle salle d'exposition est un véritable voyage initiatique permettant de comprendre la richesse insoupçonnée de notre patrimoine géologique.

### **VISITE COMMENTÉE**

Venez découvrir l'exposition *Le Géoparc, Socle de Provence*

*Sur réservation, dans la limite des places disponibles. Tout public.*

**Les mercredis 24 juin, 15 juillet, 19 août, 16 septembre à 10 h 30**

**Les samedis 4, 11 et 25 juillet, 8 août et 12 septembre à 10 h 30**

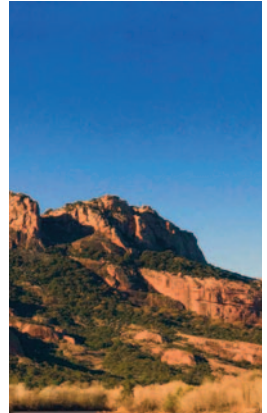

© DR

Des paysages façonnés par le temps



© DR

Lapiaz Siou Blanc de Jean Belvisi



© DR

La richesse de la biodiversité



© DR

Chanteurs d'oiseaux



© DR

The Mojo Hands



© DR

La Maison départementale de la nature du Plan

## CONCERTS



*Les réservations se font un mois jour pour jour avant la date de l'événement. Inscriptions par téléphone et mail à [mdnplan@var.fr](mailto:mdnplan@var.fr) et dans la limite des places disponibles en indiquant votre nom, numéro de téléphone et le nombre de participants.*

*Tout public. Durée 1 heure. À 19 h.*

### ● CHANTEURS D'OISEAUX

Ce spectacle évoque la force du chant d'oiseau dans les différentes cultures orientales ou occidentales. Une rencontre entre la fantaisie de Jean Boucault et Johnny Rasse chanteurs d'oiseaux et le flûtiste Pierre Hamon.

**Jeudi 9 juillet**

### ● THE MOJO HANDS

Ce quartet propose une musique de blues, jump blues et rythm & blues. Il est formé de Pascal Cosimo à la guitare et au chant, Olivier Debourez au trombone, Claude Giovanella à la basse et contrebasse, et Olivier Ingargiola à la batterie.

**Vendredi 4 septembre**

## JOURNÉES EUROPÉENNES DU PATRIMOINE 2026

*Sur réservation, dans la limite des places disponibles par téléphone et mail à [mdnplan@var.fr](mailto:mdnplan@var.fr), en indiquant votre nom, numéro de téléphone et le nombre de participants. Matériel fourni.*

**Cette année, la thématique des Journées européennes du patrimoine est Patrimoine en danger. À cette occasion, venez participer à nos activités.**

### ● ARCHITECTURE ET POÉSIE : REDÉCOUVREZ LA MAISON DE LA NATURE

Laissez-vous guider pour une exploration de la Maison départementale de la nature du Plan, mêlant l'œuvre architecturale de son concepteur, Yves Perret, et la lecture de ses poèmes.

*Tout public. Durée 2 heures.*

**Samedi 19 septembre à 15 h**

### ATELIERS DE DESSIN NATURALISTE AVEC L'ILLUSTRATEUR JULIEN ORSINI

- **1. Croquer le Rocher de La Garde.** Venez dessiner le Rocher de La Garde depuis le parc nature entre observation du paysage, simplification des formes et découverte d'une aquarelle vivante et spontanée.

*Tout public à partir de 16 ans. Durée 2 heures.*

**Samedi 19 septembre à 10 h**

- **2. Déambulation dessinée et carnet de voyage botanique.** Participez à une promenade dessinée dans le parc, axée sur la création d'un carnet de voyage botanique. Apprenez à styliser, alléger votre trait et explorer la ligne organique à travers le dessin d'observation et l'aquarelle.

*Tout public à partir de 16 ans. Durée 2 heures.*

**Dimanche 20 septembre à 10 h**

- **ATELIER SCIENTIFIQUE : LES ZONES HUMIDES**

Découvrez les zones humides du territoire à travers des expériences scientifiques autour de l'eau et comprenez leur rôle essentiel dans l'environnement.

*Tout public à partir de 6 ans, accompagné. Durée 2 heures.*

**Dimanche 20 septembre à 15 h**

## ATELIERS

*Sur réservation, dans la limite des places disponibles par téléphone et mail à [mdnplan@var.fr](mailto:mdnplan@var.fr), en indiquant votre nom, numéro de téléphone et le nombre de participants. Matériel fourni.*

- **ROCHES À LA LOUPE**



Partez en exploration minéralogique avec François-Louis Pelissier du Muséum départemental du Var pour percer le secret des roches et découvrir l'histoire fascinante de nos paysages.

*Tout public à partir de 8 ans, accompagné. Durée 1 heure.*

**Samedi 27 juin, mercredi 8 juillet et samedi 5 septembre à 10 h et 14 h 30**

- **ATELIER QUIZ « À L'ÉCOUTE DES OISEAUX »**

Tendez l'oreille et apprenez à reconnaître les oiseaux du territoire grâce à leurs chants, à travers un quiz ludique et participatif.

*Tout public à partir de 8 ans, accompagné. Durée 2 heures.*

**Samedi 4 juillet à 9 h**

- **ESCAPE-GAME : MISSION INONDATION**

Plongez dans un escape game immersif pour comprendre le phénomène des inondations et découvrir les solutions mises en place pour protéger les populations.

*Tout public à partir de 8 ans, accompagné. Durée 30 minutes.*

**Samedi 11 juillet à 10 h - 10 h 45 - 11 h 30**

- **ECLIPSE TOTALE DU SOLEIL : LES MYSTÈRES DU SOLEIL**

Participez à un atelier sur notre étoile et les éclipses, pour observer ensuite ce spectacle céleste exceptionnel.

- Atelier découverte de 15 h à 17 h

*Tout public à partir de 6 ans, accompagné.*

- Observation de l'éclipse de 19 h 15 à 21 h 30

**Mercredi 12 août**



© DR

Vue depuis la Maison de la nature

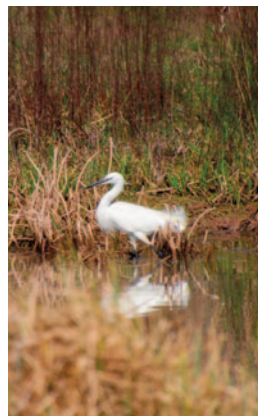

© DR

Aigrette garzette

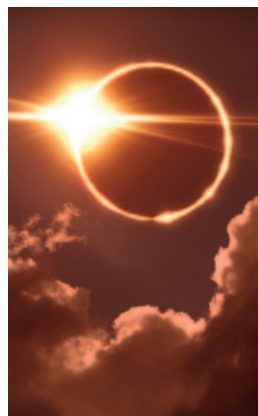

© DR

Un spectacle céleste exceptionnel



© DR

Compagnie Zéphirine

## SPECTACLES VIVANTS



*Sur réservation, dans la limite des places disponibles par téléphone et mail à [mdnplan@var.fr](mailto:mdnplan@var.fr), en indiquant votre nom, numéro de téléphone et le nombre de participants.*

### ● Ô MAGE NATURE PAR LA COMPAGNIE ZEPHIRINE

Un voyage au cœur de la forêt ancestrale où se côtoient druides, personnages féériques et représentants de tous les règnes. Une invitation à éveiller ses cinq sens, tout en célébrant joyeusement la nature comme le faisaient les anciens.

*Tout public à partir de 4 ans. Durée 40 min. Samedi 27 juin à 16 h*

### ● DAMÉLIA, DE LA TERRE AU CIEL PAR LA COMPAGNIE ZEPHIRINE

Damélia est une gardienne de la nature : elle communique avec tous ses habitants, prend soin de ceux qui en ont besoin et veille en permanence à la préservation de l'équilibre qui y règne. Son quotidien sera bouleversé par certaines rencontres.

*Tout public à partir de 5 ans. Durée 45 min. Dimanche 6 septembre à 16 h*

### ● BEL INVENTAIRE PAR L'AUTRE COMPAGNIE

Équipés d'un casque audio, écoutez les récits captivants de la faune et de la flore de l'espace nature racontés par le comédien Frédéric Garbe et animés par des projections sur grand écran.

*Tout public à partir de 10 ans. Durée 45 min. Samedi 12 sept. à 15 h et 16 h*



© DR

Chauve-souris

## NUIT INTERNATIONALE DE LA CHAUVES-SOURIS



### ● CONFÉRENCE LES CHAUVES-SOURIS : ENTRE MYTHES ET RÉALITÉS

Plongez dans l'univers méconnu des chauves-souris et découvrez leurs incroyables capacités. Ces créatures, souvent mal comprises, ont pourtant un rôle crucial particulièrement en tant que régulateur naturel des populations d'insectes.

*Sur réservation. Tout public. Durée 1 h. Samedi 29 août à 18 h*

**Moment de convivialité proposé avant la balade. À 19 h. Durée 1 heure.**

### ● BALADE NOCTURNE : À LA DÉCOUVERTE DES CHAUVES-SOURIS

Partez à la rencontre de ces mammifères nocturnes méconnus et découvrez leur mode de vie lors d'une balade d'observation au crépuscule.

*Sur réservation. Tout public. Durée 2 h. Samedi 29 août à 20 h*



© DR

L'île de Port-Cros  
à Hyères-les-Palmiers

## RENCONTRE AVEC LE PARC NATIONAL DE PORT-CROS

*Venez à la rencontre des éco-guides du Parc national de Port-Cros, partenaires du Parc naturel départemental du Plan. Ils vous présentent les richesses de notre patrimoine naturel à travers diverses activités.*

*Tout public. Sans réservation.*

- Mercredi 24 juin et tous les mercredis de septembre de 10 h à 12 h
- Samedis 4 et 11 juillet de 15 h à 17 h

# CONFÉRENCES



**Sur réservation, dans la limite des places disponibles par téléphone et mail à [mdnplan@var.fr](mailto:mdnplan@var.fr), en indiquant votre nom, numéro de téléphone et le nombre de participants.**

Chaque mois à 18 h. Tout public. Durée 1 heure.

## ● LES CIGALES : SECRETS ET CHANTS D'ÉTÉ

Découvrez cet insecte emblématique de l'été : de sa biologie à son comportement, en passant par son cycle de vie unique et son rôle essentiel au sein de notre écosystème. Percez les secrets et origines de son envoûtant chant estival.

**Par Lucas Stofa. Jeudi 2 juillet**

## ● LES CHAUVES-SOURIS

Voir le programme de la Nuit internationale de la chauve-souris ci-contre.

**Par Lucas Stofa. Samedi 29 août**

## ● LE PASSÉ VOLCANIQUE DU VAR

Le Var a connu de multiples épisodes volcaniques, dont plusieurs sites géologiques témoignent. Cette conférence propose d'en explorer certains, surnommés les « forges de Vulcain » du Var, dont la majorité est située dans le périmètre du Géoparc « Socle de Provence-riviera française ».

**Par Stephen Giner. Jeudi 10 septembre**

# RENCONTRES SPONTANÉES AVEC UN GUIDE NATURALISTE



Accès libre, tout public. Sans réservation. Durée : 2 heures.

Depuis la terrasse de la Maison de la nature, un guide naturaliste vous décrit la faune et la flore environnantes. Profitez de ce moment privilégié pour découvrir les diverses espèces animales et végétales du site.

● **Les dimanches 30 août, 13 et 20 septembre à 15 h 30**

# VIDÉOS DE LA BIODIVERSITÉ



Tous les après-midis, en salle vidéo, vous pouvez visionner des vidéos d'oiseaux, de fleurs et d'insectes présents dans l'espace nature.

# SALLE DE LECTURE



Pour cette saison estivale, découvrez une sélection de livres sur les thèmes de la géologie du Géoparc, Socle de Provence-riviera française et de la biodiversité des zones humides.

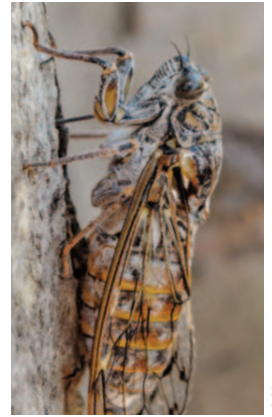

Cigale

© DR

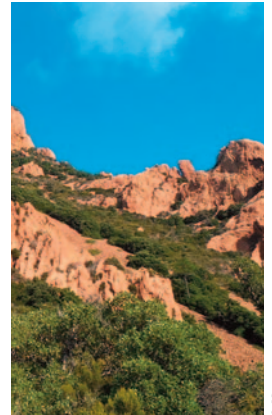

Le passé volcanique du Var

© DR



La terrasse de la Maison départementale de la nature du Plan

© DR

# CALENDRIER DE LA SAISON ESTIVALE 2026

Les animations nature et événements culturels proposés sont gratuits et sur réservation au 04 83 95 51 60 ou par mail [mdnplan@var.fr](mailto:mdnplan@var.fr)

\* Les réservations se font un mois jour pour jour avant la date de l'événement.

Inscriptions par téléphone au 04 83 95 51 60 et par mail à [mdnplan@var.fr](mailto:mdnplan@var.fr) dans la limite

des places disponibles en indiquant votre nom, numéro de téléphone, mail et le nombre de participants.

En raison du nombre important de demandes, la priorité sera donnée aux personnes n'ayant pas pu s'inscrire au concert du mois précédent.

DATE	HORAIRE	DURÉE
Samedi 27 juin	10 h	1 h
Samedi 27 juin	14 h 30	1 h
Samedi 27 juin	16 h	40 min
Jeudi 2 juillet	18 h	1 h
Samedi 4 juillet	9 h	2 h
Mercredi 8 juillet	10 h	1 h
Mercredi 8 juillet	14 h 30	1 h
Jeudi 9 juillet	19 h	1 h
Samedi 11 juillet	10 h	30 min
Samedi 11 juillet	10 h 45	30 min
Samedi 11 juillet	11 h 30	30 min
Mercredi 12 août	15 h	2 h
Mercredi 12 août	19 h 15	2 h 15
Samedi 29 août	18 h	1 h
Samedi 29 août	20 h	2 h
Vendredi 4 septembre	19 h	1 h
Samedi 5 septembre	10 h	1 h
Samedi 5 septembre	14 h 30	1 h
Dimanche 6 septembre	16 h	45 min
Jeudi 10 septembre	18 h	1 h
Samedi 12 septembre	15 h et 16 h	45 min
Samedi 19 septembre	10 h	2 h
Samedi 19 septembre	15 h	2 h
Dimanche 20 septembre	10 h	2 h
Dimanche 20 septembre	15 h	2 h

## ÉVÈNEMENT

Atelier découverte "les roches à la loupe"

Atelier découverte "les roches à la loupe"

Spectacle vivant "Ô Mage nature"

Conférence - Les cigales : secrets et chants d'été

Atelier - Quiz des oiseaux

Atelier découverte "les roches à la loupe"

Atelier découverte "les roches à la loupe"

Concert - Chanteurs d'oiseaux

Escape game : mission inondation

Escape game : mission inondation

Escape game : mission inondation

Atelier scientifique - Éclipse solaire : les mystères du Soleil

Observation de l'éclipse solaire

Conférence - Les chauves-souris : entre mythes et réalités

Balade nocturne - À la découverte des chauves-souris

Concert - The Mojo Hands

Atelier découverte "les roches à la loupe"

Atelier découverte "les roches à la loupe"

Spectacle vivant "Damélia, de la terre au ciel"

Conférence - le passé volcanique du Var

Spectacle "Bel inventaire"

Atelier "croquer le Rocher de La Garde"

Visite architecturale et lecture de poèmes

Atelier " déambulation dessinée et carnet de voyage botanique"

Atelier scientifique : les zones humides







LE DÉPARTEMENT

## le Département du Var, acteur majeur en faveur de l'environnement

**C**rées et gérés par le Conseil départemental du Var, la **Maison départementale de la nature du Plan** à La Garde, l'**Écoferme départementale de la Barre** à Toulon et l'**Écomusée départemental des 4 Frères** au Beausset, sont des lieux d'animation et de sensibilisation à la biodiversité. Ils proposent de découvrir l'environnement à travers des ateliers, sorties nature, visites guidées, conférences, spectacles, expositions... Ils accueillent plusieurs milliers de personnes par an, positionnant le Département du Var comme un acteur majeur en faveur du vivant. Et plus précisément dans la sensibilisation et l'éducation à l'environnement et au développement durable.



Véritable point d'orgue du Parc naturel départemental du Plan, la **Maison départementale de la nature du Plan** est la porte d'entrée de tous les autres Espaces naturels sensibles varois. Posée telle une longue vue sur le site, elle est un point d'observation incontournable. Perchée sur pilotis à 3,5 mètres de haut, cette construction contemporaine est résolument inscrite dans son temps dans un environnement naturel d'exception. Rien n'a été créé au hasard : ses murs sont en chanvre, les bois européens utilisés sont issus de forêts gérées durablement, le chauffage fonctionne grâce au système de géothermie, l'électricité par panneaux solaires. Enfin, sa toiture végétalisée suit les courbes de son architecture... Une prouesse technique !

Elle offre aux visiteurs plus de 350 m<sup>2</sup> d'espaces aux différents usages : salles d'expositions thématiques et temporaires, de projection, de médiation pour les

ateliers. Une nouvelle salle scientifique vient compléter notre offre avec des activités pédagogiques et ludiques.

La **Maison départementale de la nature du Plan** vous accueille  
du mardi au dimanche de 9 h à 18 h (de mars à octobre),  
du mardi au dimanche de 9 h à 17 h (de novembre à février)  
Fermeture lundi et jours fériés

### À VOIR AUSSI

#### L'Écomusée départemental des 4 Frères

2466. chemin de Signes à Ollioules.  
Le Beausset - Tél. 04 83 95 18 50  
ed4f@var.fr

#### L'Écoferme départementale de la Barre

55. rue Georges Leygues (suivre av. Forbin)  
Quartier La Palasse à Toulon  
Tél. 04 98 00 95 70  
edlabarre@var.fr  
[www.facebook.com/ecoferme.departementale](http://www.facebook.com/ecoferme.departementale)

Plus d'informations sur var.fr  
Rubrique environnement /  
Sensibilisation à l'environnement

Projet financé avec le concours de l'Union européenne avec le Fonds Européen de Développement Régional et de l'Agence de l'Eau Rhône-Méditerranée-Corse

